

ACTIVIDAD TEORICO PRACTICA Nº1
Tema: REPASO

1. Determine cual es la importancia de la correcta confección de la Historia Clínica en Ortodoncia.

2. Explique como se determina el grado de movilidad lingual y la longitud de lengua libre.

Movilidad lingual:

Grado 0:

Grado 1:

Grado 2:

Grado 3:

Grado 4:

La longitud de la lengua:

0:

1:

2:

3:

4:

3. Cual es la importancia del estudio de la cefalometría?

4. Explique como determina el porcentaje de Jaraback. Y explique las esferas de Jaraback.

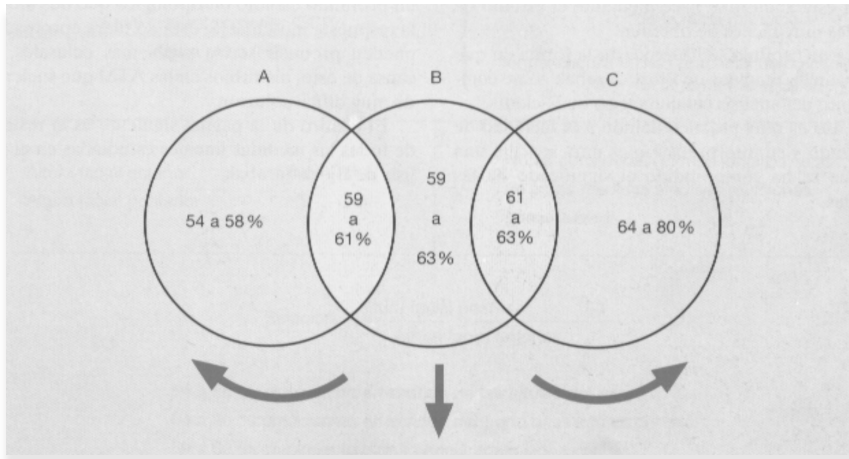

5. Para que es necesaria la suma del polígono como se determina y cuales son sus valores normales explique sus variaciones.

6. Como medimos la inclinación de incisivos superiores e inferiores y angulación interincisiva. Trace planos y ángulos correspondientes para obtener dichas medidas.

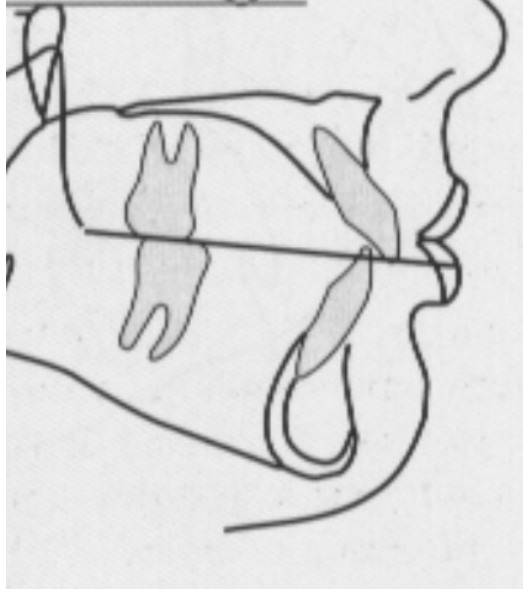

7. Indique como realiza el índice de Bogue y en que dentición se utiliza.

8. Indique como realiza el índice de Carrea.

9. Indique como el índice de la Cátedra.

10. Explique cómo realiza el índice de Moyers para maxilar superior e inferior y como determina el tamaño de los incisivos superiores o inferiores en caso de que estos no estén erupcionados.

11. Nombre los índices para dentición permanente y desarrolle el índice de Mayoral.



12. Explique cómo realiza el índice de Ricketts.

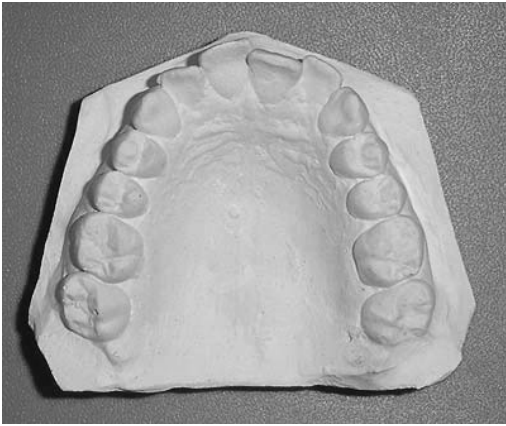

13. Exprese como realiza el índice de Bolton.

14. Explique: Si nos encontramos frente a un paciente de dentición mixta y necesitamos saber transversalmente como se encuentra el maxilar que índices realizo?

15. Determine que análisis realiza en los siguientes modelos justifique su respuesta.

